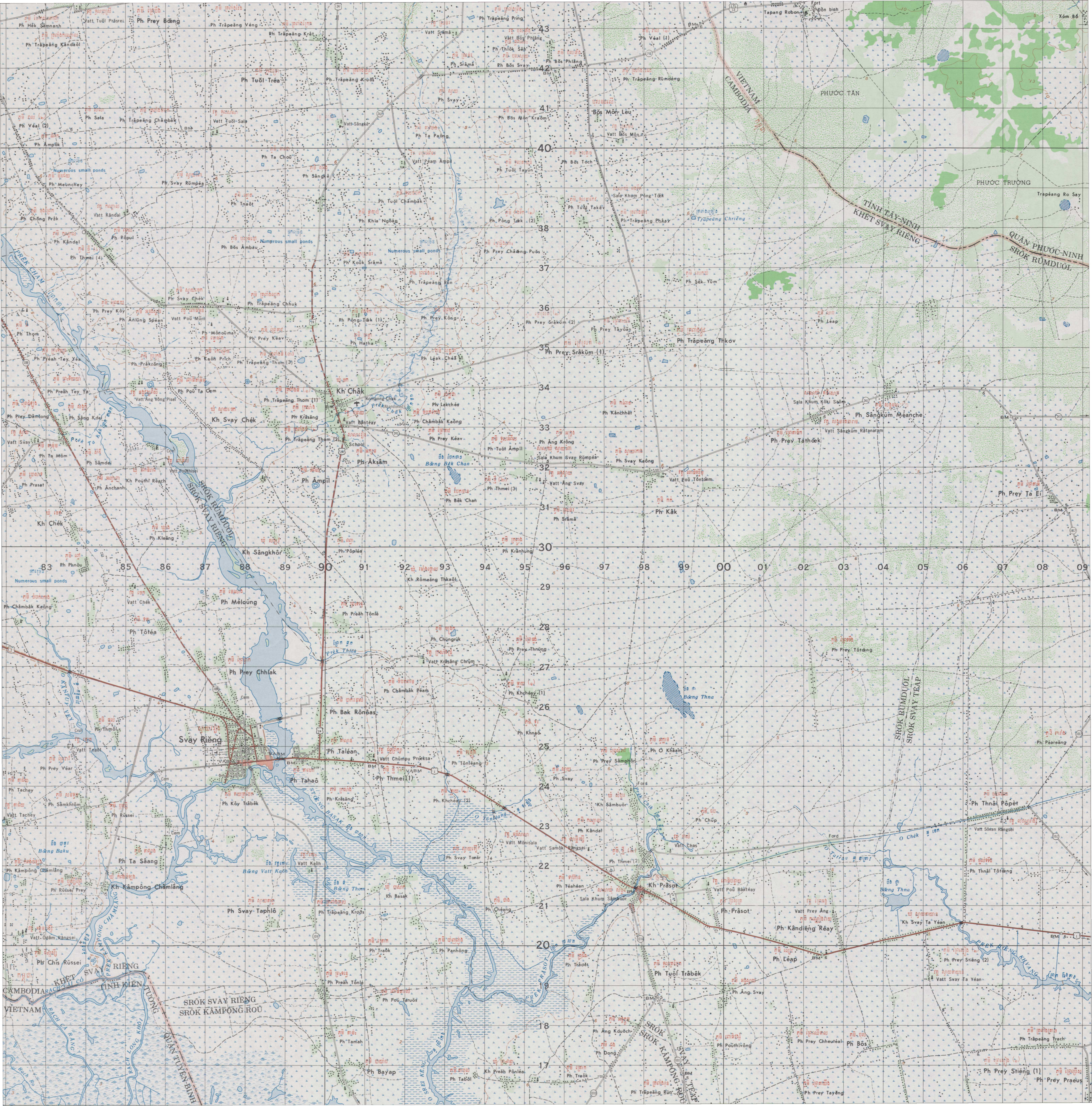
Ph Hek Samnanh
Vatt Tuŏl Prâsrei
Ph Prey Bœng
Ph Trâpeăng Véng
Ph Trâpeăng Krêt
Ph Trâpeăng Pring
Vatt Srâmâ
Vatt Bŏs Phlăng
Ph Thlŏk Sêh
Ph Srâmâ
Ph Bŏs Svay
Ph Bŏs Phlăng
Ph Véal (1)
Tapang Robon
Fort
Đồn bình
Xóm Bố
Ph Trâpeăng Kândaôl
Ph Tuŏl Tréa
Ph Trâpeăng Kruŏs
Ph Trâpeăng Rŭmdéng
VIETNAM
CAMBODIA
PHƯỚC TÂN
Ph Svay
Ph Sala
Ph Trâpeăng Châmbâk
Vatt Tuŏl Sala
Vatt Sângkê
Ph Bŏs Môn Kraôm
Bŏs Môn Leu
Ph Véal (2)
Ph Ta Paông
Vatt Bŏs Môn
Ph Âmpŏk
Ph Ta Choŭ
Vatt Péam Âmpĭl
Ph Tuŏl Tayŭn
Ph Bŏs Toch
Numerous small ponds
Ph Meunchey
Ph Svay Rŭmpéa
Ph Sângkê
PHƯỚC TRƯỜNG
Trapéang Ro Say
Ph Tnaôt
Ph Tuŏl Châmbâk
Sala Khum Pông Tœk
Ph Tuŏl Takêv
Vatt Kândal
Ph Chŏng Prêk
Ph Khla Ngoăp
Ph Pông Tœk (2)
Ph Trâpeăng Phaây
Trâpeăng Chriĕng
TỈNH TÂY-NINH
KHÊT SVAY RIĔNG
Ph Kândal
Ph Pôpul
Ph Bŏs Âmbau
Ph Prey Châœng Puŏs
QUẬN PHƯỚC-NINH
SRŎK RŬMDUŎL
Ph Thmei (4)
Ph Koŭk Srâmâ
PREK CHAM
Ph Trâpeăng Rŭn
Ph Sêk Yŭm
Ph Svay Chék
Ph Trâpeăng Chhuk
Ph Prey Kôy
Ph Ânlŭng Spéan
Vatt Poŭ Mŭm
Ph Pông Tœk (1)
Ph Prey Kông
Ph Prey Srâkŭm (2)
Ph Prey Tâyoăn
Ph Léap
Ph Thom
Ph Mônoŭmat
Ph Prey Keav
Ph Hatha
Ph Trâpeăng Thkov
Ph Préah Tey Yéa
Ph Prakrông
Ph Kaôh Prĭch
Ph Trâpeăng Thom (3)
Ph Léak Chéa
Ph Prey Srâkŭm (1)
Ph Preăh Tey Ya
Ph Poŭ Ta Œm
Vatt Âng Vông Pisei
Kh Châk
Ph Trâpeăng Thom (1)
Kompong Chak
(Abandoned)
Prêk Châk
Ph Lakchéa
Sala Khum Kôki Saôm
Ph Sângkŭm Méanche
Ph Kânchhêt
Ph Prey Dâmlong
Ph Sâng Kdei
Kh Svay Chék
Ph Krâsăng
Vatt Bântéay
Ph Châmbâk Kaông
Vatt Sângkŭm Râtanaram
Ph Prey Tathœk
Vatt Svay
Ph Ta Mŏm
Prêk Ta Kok
Ph Trâpeăng Thom (2)
School
Ph Prey Kéav
Ph Âng Krông
Sala Khum Svay Rŭmpéa
Ph Svay Kaông
Ph Sâmdei
Ph Âksâm
Ph Tuŏl Âmpĭl
Bœng Bêk Chan
Vatt Poŭ Tôntœm
Ph Prasat
Kh Poŭthĭ Reach
Ph Ânchanh
Vatt Poŭthisei
Ph Âmpĭl
Ph Thmei (3)
Vatt Âng Svay
Ph Bêk Chan
Ph Prey Ta Ei
SRŎK RŬMDUŎL
SRŎK SVAY RIĔNG
Kh Chék
Ph Srâmâ
Ph Kâk
Ph Kleăng
Kh Sângkhôr
Ph Pôpléa
Ph Krânhung
Ph Phnŏu
Kh Rômeăng Thkaôl
Ph Châmbâk Kaông
Vatt Chék
Ph Méloŭng
Ph Preăh Tônlé
Ph Tôtéa
Ph Chŭngrŭk
Ph Prey Thnŭng
Ph Prey Tôtœng
Prêk Thlŏk
Vatt Krâsăng Chrŭm
Ph Prey Chhlak
Ph Châmbâk Péam
Ph Khchéay (1)
Bœng Thna
Ph Bak Rônôas
O KÂNTUY VEY
Ph Thmŏl
Ph Khnaô
SRŎK RŬMDUŎL
SRŎK SVAY TEAP
Svay Riĕng
Ph Taléan
Vatt Tnaôt
Vatt Chŭmpu Prœksa
Ph Tônléang
Ph O Khaam
Ph Péareăng
Ph Prey Véar
Ph Tahaô
Ph Thmei (1)
Ph Prey Sâmphôr
Ph Svay
Ford
Ph Tachey
Ph Sâmkhtôm
Ph Kôy Trâbêk
Ph Krâsăng
Ph Khchéay (2)
Kh Sâmbuŏr
Ph Thnâl Pôpèt
Vatt Tachey
Ph Rŭssei
STŒNG BASAK
O Tônléang
Ph Kândal
Ph Chŭp
Vatt Sŏvan Rângsei
Vatt Mônisala
Vatt Samôk Rângsei
Vatt Chas
O Chék
Bœng Baku
Ph Ta Sâang
Cem
Vatt Kaôh
Ph Svay Tœăr
Ph Thmei (2)
O Tatrav
Ph Kâmpông Châmlâng
Bœng Vatt Kaôh
Ph Thnâl Tôtœng
Ph Rŭssei Prey
Kh Kâmpông Châmlâng
Bœng Thom
Kh Basak
Ph Téahéan
Kh Prâsot
Sala Khum Sâmbuŏr
Vatt Poŭ Bântéay
Ph Prâsot
Bœng Thna
Ph Svay Taphlô
Ph Trâpeăng Kruŏs
Ph Chéang
Vatt Prey Âng
Ph Kândieng Réay
Kh Svay Ta Yéan
PRÊK KÂMPÔNG CHÂMLÂNG
Vatt Ŏdâm Rângsei
Ph Traôk
Ph Panhŏng
Ph Trâdĕt
Ph Léap
Ph Prey Stiĕng (2)
PREK BŒNG KHVANG
Ph Chis Rŭssei
KHÊT SVAY RIĔNG
TỈNH KIÊN TƯỜNG
RACH CÁI CỎ
CAMBODIA
VIETNAM
Ph Preăh Tônlé
PRÊK PRASOT
Ph Tuŏl Trâbêk
Vatt Svay Ta Yéan
SRŎK SVAY RIĔNG
SRŎK KÂMPONG ROŬ
Ph Poŭ Taruŏs
Ph Âng Svay
RACH CÁ RÀNG
RẠCH LONG KHỐT
QUẬN TUYÊN-BÌNH
Ph Âng Kduŏch
SRŎK SVAY TEAP
SRŎK KÂMPONG ROŬ
Ph Tamah
Ph Dong
Ph Pouthivông
Ph Prey Chheutéal
Ph Bŏs
Ph Trâpeăng Trach
Rach Ro
Ph Bayap
Kh Preăh Pônléa
Ph Taŏl
Ph Traôk
O SREI KENG
Ph Prey Stiĕng (1)
Ph Prey Praeus
Ph Trâpeăng Rŭn
Ph Prey Tayĕng
83
85
86
87
88
89
90
91
92
93
94
95
96
97
98
99
00
01
02
03
04
05
06
07
08
09
43
42
41
40
38
37
36
35
34
33
32
31
30
29
28
27
26
25
24
23
22
21
20
19
18
17