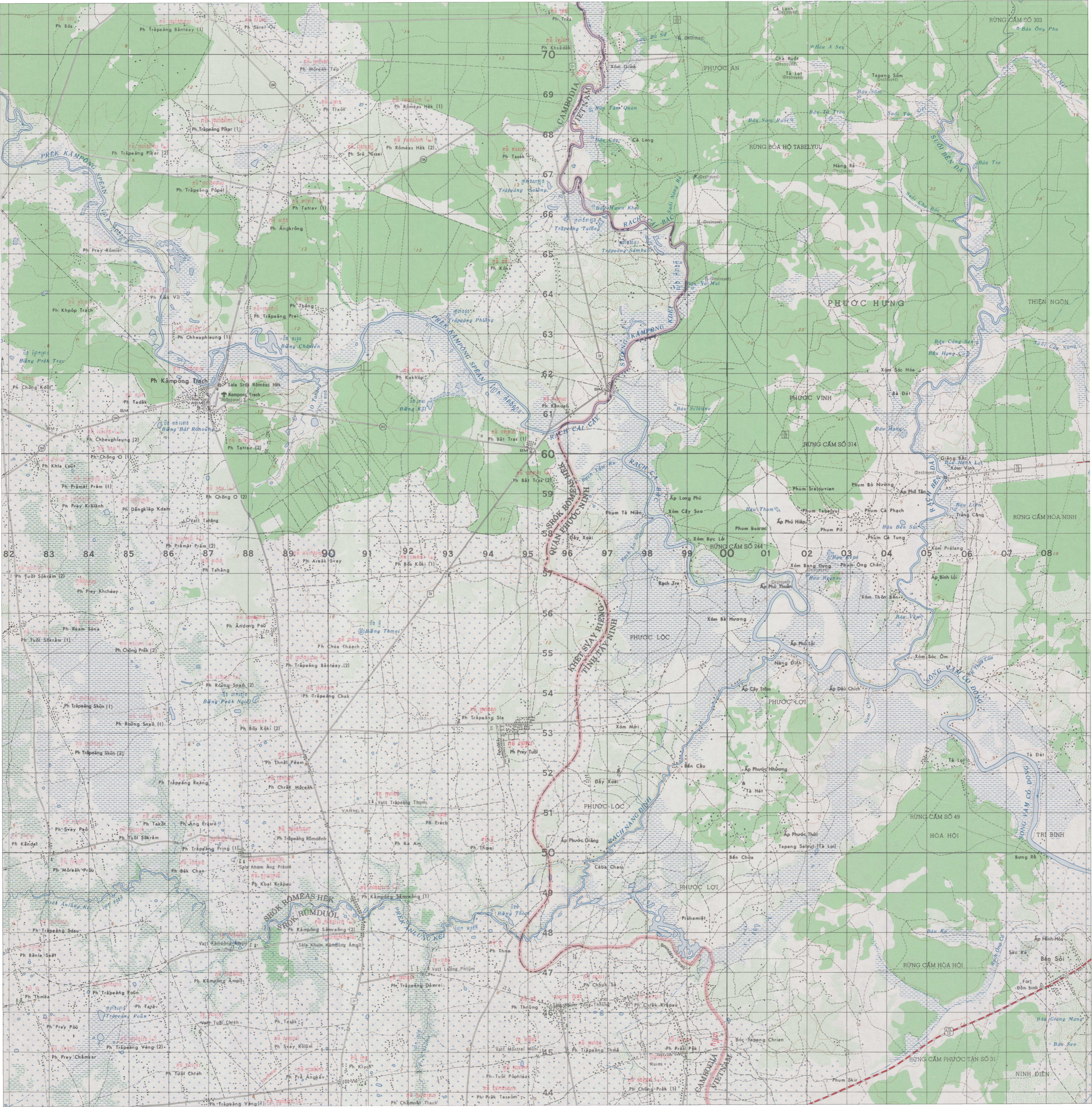
CAMBODIA
VIETNAM
Ph Bŏs
Ph Trâpeăng Bântéay (1)
Ph Sérei Ŏs
Ph Môreăk Tép
Ph Traôk
Ph Rôméas Hêk (1)
Ph Trâpeăng Pĭkar (1)
Ph Trâpeăng Pĭkar (2)
Ph Srê Rŭssei
Ph Rôméas Hêk (2)
Ph Tasék
PREK KAMPONG SPEAN
Ph Trâpeăng Pôpél
Ph Tatrav (1)
Ph Ângkrông
Ph Prey Rômiet
Ph Kôk
Ph Tœ̆k Vil
Ph Khpôp Trach
Ph Tbêng
Ph Trâpeăng Prei
Trâpeăng Phlŏng
Ph Chheuphleung (1)
Bœ̆ng Chânlén
Bœ̆ng Prêk Trav
Ph Kâmpong Trach
Sala Srŏk Rôméas Hêk
Kompong Trach (Abandoned)
Ph Chŏng Kdŏl
Ph Tadâk
Ph Kakhŏp
Bœ̆ng Kŏl
Ph Kândal
Bœ̆ng Bât Rônoŭng
Ph Chheuphleung (2)
Ph Tatrav (2)
Ph Bât Tras (1)
Ph Chŏng O (1)
Ph Khla Loŭt
Ph Bât Tras (2)
Ph Prâmat Prăm (1)
Ph Chŏng O (2)
Ph Prey Krâlânh
Ph Dângkiĕp Kdam
Vatt Tahâng
Ph Prâmat Prăm (2)
Ph Areăk Svay
Ph Bŏs Kŏki (1)
Ph Tahâng
Ph Tuŏl Sŏkrâm (2)
Ph Prey Khchéay
Ph Ândong Poŭ
Ph Réam Séna
Bœ̆ng Thmei
Ph Tuŏl Sŏkrâm (1)
Ph Chéa Théach
Ph Chŏng Prêk (2)
Ph Trâpeăng Bântéay (2)
Ph Rœ̆ung Snaô (2)
Bœ̆ng Peăk Ngiĕt
Ph Trâpeăng Chak
Ph Trâpeăng Skŭn (1)
Ph Rœ̆ung Snaô (1)
Ph Bŏs Kŏki (2)
Ph Trâpeăng Sla
Ph Prey Tuŏl
Ph Trâpeăng Skŭn (2)
Ph Thnăl Péam
Ph Trâpeăng Reăng
Ph Chrăk Môreăk
Vatt Trâpeăng Thom
Ph Svay Paô
Ph Takŏt
Ph Âng Prâsrê
Ph Préch
Ph Kândal
Ph Tuŏl Sŏkrâm
Ph Trâpeăng Rŭmdénh
Ph Ka Am
Ph Thoei
Ph Trâpeăng Pring (1)
Sala Khum Âng Prâsrê
Ph Môreăh Prŏu
Ph Bêk Chan
Ph Kbal Krâpeu
Prêk Ânlŭng Kei
Ph Kâmpong Sâmraông (1)
SROK ROMEAS HEK
SROK RUMDUOL
Bœ̆ng Thom
Ph Trâpeăng Sdau
Ph Kâmpong Sâmraông (2)
PREK ANLUNG KEI
Vatt Kâmpong Âmpĭl
Sala Khum Kâmpong Âmpĭl
Ph Bânla Saĕt
Ph Thna
Vatt Lŭong Phtŭm
Ph Kâmpong Âmpĭl
Ph Trâpeăng Dâmrei
Ph Thméa
Ph Trâpeăng Poŭn
Ph Tajé
Ph Thnŭng
Trâpeăng Poŭn
Ph Prey Poŭ
Vatt Tuŏl Chréh
Ph Tasâk
Ph Trâpeăng Véng (2)
Ph Svay Rolŭm
Vatt Montrei Muni
Ph Prey Châmkar
Ph Kroch
Ph Tuŏl Chréh
Ph Pra Ângkév
Ph Tuŏl Pôphléak
Ph Prêk Tasaôm
Ph Trâpeăng Véng (1)
Ph Châmnar Trach
Ph Trás
Ph Khsédêk
Xóm Giữa
Suối Bá Sự
(Destroyed)
Cà Lanh (Destroyed)
RỪNG CẤM SỐ 303
Bàu Ông Phu
Bàu A Sey
Chà Ruốt (Destroyed)
PHƯỚC AN
Tà Lọt (Destroyed)
Tapang Sồm (Destroyed)
Bàu Sồm
Suối Chợi Mạt
Bàu Tám Quan
Bàu Tá Trao
Suối Tức Siết
Bàu Som Ruốt
Bàu Cây
Cà Long
RỪNG BẢO HỘ TABELYUL
SUỐI BẾN ĐÁ
Bàu Tre
Nàng Rà (Destroyed)
Trâpeăng Salŏng
Suối Nàng Rà
Suối Cha Bóc
Bàu Mươn Khai
RẠCH CÁI BẮC
Trâpeăng Talŏng
Trâpeăng Sâmbuŏr
Bàu Xa Mai
PHƯỚC HƯNG
THIỆN NGÔN
STOENG KAMPONG KDEI
Bàu Cảng Sen
Bàu Hang Cọ
Suối Cây Sung
Xóm Sóc Hòa
Bà Đét
PHƯỚC VINH
Bàu Scleune
RẠCH CÁI CÂY
Bàu Hang
RỪNG CẤM SỐ 314
Giăng Bắc
Bàu Hành Lai
Xóm Vịnh
Rạch Tâm Ru
RẠCH CÁI BẮC
Phum Sraloyvien
Phum Bò Nường
Ấp Phú Tân
RẠCH BẾN ĐÁ
Ấp Long Phú
Phum Tà Niên
Xóm Cây Sao
Bàu Thom
Phum Tabelyul
Phum Cà Phạch
Bàu Liên
Trảng Cảng
RỪNG CẤM HÒA NINH
Ấp Phú Hiệp
Phum Besroc
Phum Pil
Bàu Bến Súc
Đây Xoài
Xóm Bực Lở
Rạch Lò Gù
RỪNG CẤM SỐ 244
Phum Cà Tung
Xóm Prélang
SROK ROMEAS HEK
QUAN PHUOC NINH
Xóm Bang Dung (Destroyed)
Bàu Kepo
Phum Ông Chén
Bàu Regnou
Rạch Tre
Ấp Phú Thuận (Destroyed)
Ấp Bình Lợi
Xóm Thôn Bến
KHET SVAY RIENG
TINH TAY NINH
Xóm Bà Hương
Bàu Vẹn
PHƯỚC LỘC
Ấp Phú Lợi
Xóm Sóc Ôm
Nàng Đình
Rạch Thầy Lúa
SÔNG VÀM CỎ ĐÔNG
Ấp Cây Trôm
Ấp Dầu Chích
PHƯỚC LỢI
Nam Chic
Xóm Mới
Tà Lợi
Tà Đát
Bến Cầu
Ấp Phước Nhường
Tà Hét
Đây Xoài
PHƯỚC LỘC
RẠCH NÀNG ĐÌNH
RỪNG CẤM SỐ 49
HÒA HỘI
Ấp Phước Thới
Ấp Phước Giảng
Tapang Saleul (Tà Lợi)
TRÍ BÌNH
Bến Chùa
Bưng Rò
Càba Cham
PHƯỚC LỢI
Prahamiệt
Bàu Ky
Ấp Ninh-Hòa
Boundary in trail
Sàu Kè
Rạch Ông Cò
Bến Sỏi
RỪNG CẤM HÒA HỘI
Ph Chhuk Sa
Fort Đồn bình
Sala Khum Tinâ Thnŭng
Ph Chrăk Krâpeu
Bàu Giang Mang
Sóc Tapang Chrien
Ph Trâpeăng Thma
Ph Prêk Pŏk
Bàu Sen
Ruins
RỪNG CẤM PHƯỚC TÂN SỐ 31
NINH ĐIỀN
Phum Skir
Ph Chŏng Prêk (1)